



Ministerio de Educación
Guatemala

REGISTRO FOTOGRÁFICO PROGRAMA DE MANTENIMIENTO DE EDIFICIOS ESCOLARES PÚBLICOS

PRA-FOR-123
Versión 1

SITUACIÓN DEFICIENCIAS DETERMINADAS

PREVIO

DURANTE

POSTERIOR

| | | | |
|-----------------------------|-----------------------------|--------------------------------|---------------------------------------|
| DEPARTAMENTO: | San Marcos | MUNICIPIO: | Tajumulco |
| NOMBRE DEL ESTABLECIMIENTO: | Escuela Oficial Rural Mixta | DIRECCIÓN DEL ESTABLECIMIENTO: | Caserío Cerrito de Oro, Aldea Tuinimá |
| CÓDIGO DEL ESTABLECIMIENTO: | 12-09-0061-43 | FECHA: | 20/11/2024 |



Foto1: Sustitución de lámina troquelada calibre 26.



Foto 2: Sustitución de balcones de metal.



Foto 3: Sustitución de piso de cemento líquido por piso de granito.



Foto 4: Reparación de plancha de concreto del patio.



Foto 5: Mantenimiento de estufa rural.



Foto 6: Sustitución de pila de cemento de dos lavaderos.

Observación: Si es necesario se pueden agregar hojas adicionales y actualizar el número de hojas.

Firma y sello del Presidente de la OPR

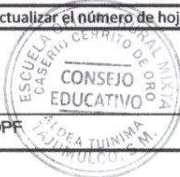

Firma y Sello Director Centro Educativo Público





Ministerio de Educación
Guatemala

REGISTRO FOTOGRÁFICO PROGRAMA DE MANTENIMIENTO DE EDIFICIOS ESCOLARES PÚBLICOS

PRA-FOR-123
Versión 1

SITUACIÓN DEFICIENCIAS DETERMINADAS

PREVIO

DURANTE

POSTERIOR

| | | | |
|-----------------------------|-----------------------------|--------------------------------|---------------------------------------|
| DEPARTAMENTO: | San Marcos | MUNICIPIO: | Tajumulco |
| NOMBRE DEL ESTABLECIMIENTO: | Escuela Oficial Rural Mixta | DIRECCIÓN DEL ESTABLECIMIENTO: | Caserío Cerrito de Oro, Aldea Tuinimà |
| CÓDIGO DEL ESTABLECIMIENTO: | 12-09-0061-43 | FECHA: | 20/11/2024 |



Foto 1: Sustitución de estufa rural completa



Foto 2: Sustitución de balcones de metal.

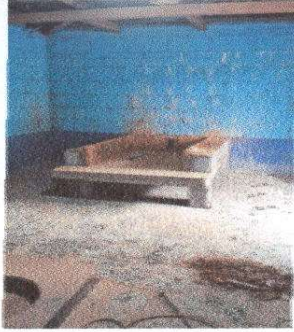

Foto 3: Sustitución de canal PVC.

Foto 4:

Foto 5:

Foto 6:

Observación: Si es necesario se pueden agregar hojas adicionales y actualizar el número de hojas.

Firma y sello del Presidente de la OPE

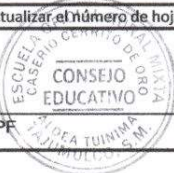

Firma y Sello Director Centro Educativo Público

